Du même auteur

Le coffre magique

Au pays du soleil levant

LES AVENTURES DE ECCO LE PETIT SHIH TZU

La légende écossaise

Copyright 2018 Marina BASSANO

« Loi N°49-956 du 14 juillet 1949 sur les publications destinées à la jeunesse »

ISBN : 9781983648359

Dépôt légal : Janvier 2018

En cette belle matinée de printemps, des cris de joie résonnaient dans toute la maison.

- Matthew, réveille-toi, j'ai une superbe nouvelle à t'annoncer ! dit le papa. On vient de nous téléphoner et nous avons gagné le grand prix du jeu concours : Un voyage en Écosse ! Et pour toute la famille !

Matthew bondit de son lit.

- Super, c'est génial ! Tu entends Ecco ! Nous allons visiter l'Écosse !

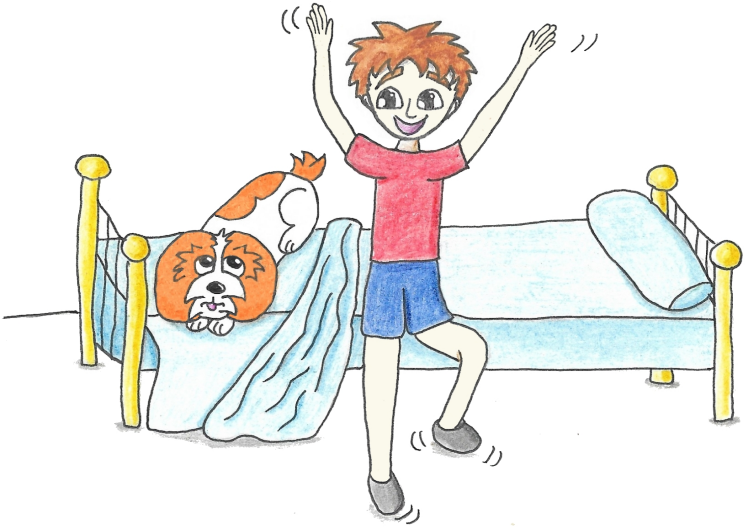

- Matthew ! Nous ne pouvons pas emmener Ecco. Les chiens ne sont pas admis dans l'hôtel Je suis désolé.

Ecco était très triste. Il s'était déjà imaginé courant les oreilles au vent dans les grandes plaines écossaises, se baignant dans les grands lacs avec Matthew.

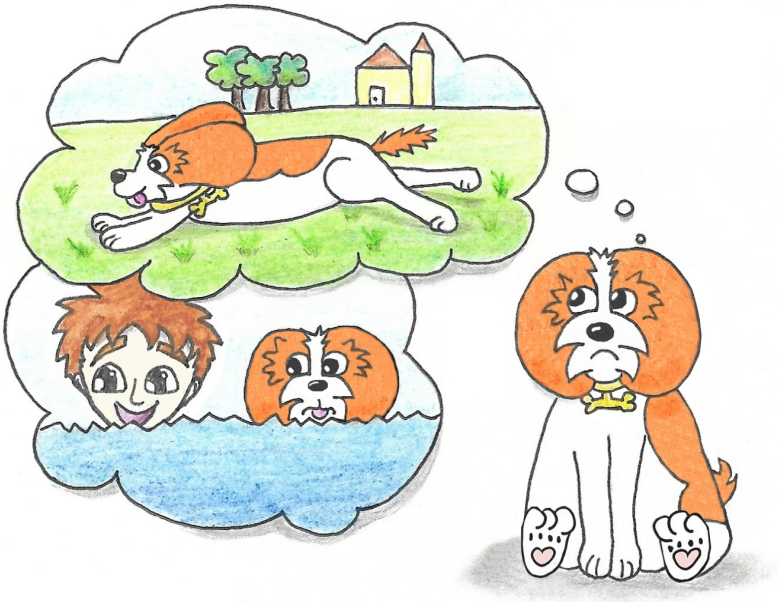

- Ce n'est pas possible, il faut absolument que j'aille en Écosse avec eux ! se dit Ecco.

Matthew était inquiet à l'idée de se séparer de son chien.

- Mais que va-t-on faire de Ecco durant les vacances ? Où va-t-il aller ?

Le papa le rassura tout de suite.

- Il ira chez Tata Sarah. Ne t'inquiètes pas, elle va bien s'en occuper et nous ne partons qu'une semaine.

- Je suis rassuré Papa ! Et je sais que Ecco adore Tata Sarah ! Hein, mon Ecco, tu seras un gentil petit chien, je te rapporterai un joli souvenir, rien que pour toi !

- Matthew, prépares ta valise, nous partons demain matin !

- Il faut que je trouve le moyen de partir avec eux ! Réfléchis ! Réfléchis !

Ecco faisait les cent pas dans la chambre.

- Ça y est ! J'ai trouvé !

Un bruit de klaxon retentit dans la rue. Ecco regarda par la fenêtre, la voiture de Tata Sarah entrait dans l'allée.

- Déjà ! s'écria Ecco. Je n'ai plus le temps.

Ecco descendit l'escalier à toute allure et sortit par la porte arrière de la maison.

- Il faut que je trouve Jack, lui seul peut m'aider.

Jack était un copain de Ecco. Un shih tzu noir et blanc. Ecco arriva devant la maison et vit Jack dans le jardin.

- Jack, Jack ! J'ai besoin de toi !

- Ecco, à chaque fois que je t'aide, il m'arrive des ennuis. lui répondit Jack d'un air inquiet.

- Non, pas cette fois. Je te le promets, j'ai un service à te demander et si tu m'aides, tu auras une belle récompense.

- Je t'écoutes !

- Ma famille a gagné un voyage en Écosse et ils ne veulent pas m'emmener avec eux. C'est Tata Sarah qui doit me garder. J'ai besoin que tu me remplaces durant une semaine en te faisant passer pour moi.

- Et ma récompense ?

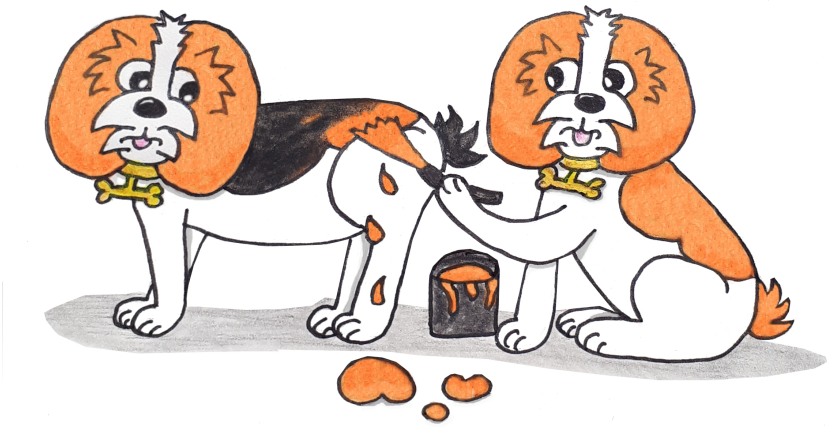

- A mon retour, je te donnerais la moitié de mes croquettes chaque jour durant un mois.

- Miam, c'est d'accord, je te remplacerais mais il y a un hic ! Tu as une tâche brune et moi noire, on ne peut pas nous confondre.

Ecco courut dans le garage et revint avec un pot de peinture marron et un pinceau.

- Je vais te faire la même tâche que moi. Mais il faut que tu évites le bain et la pluie.

- Je m'en souviendrais ! lui répondit Jack.

- Viens avec moi, Tata est venue me chercher, je dois rentrer !

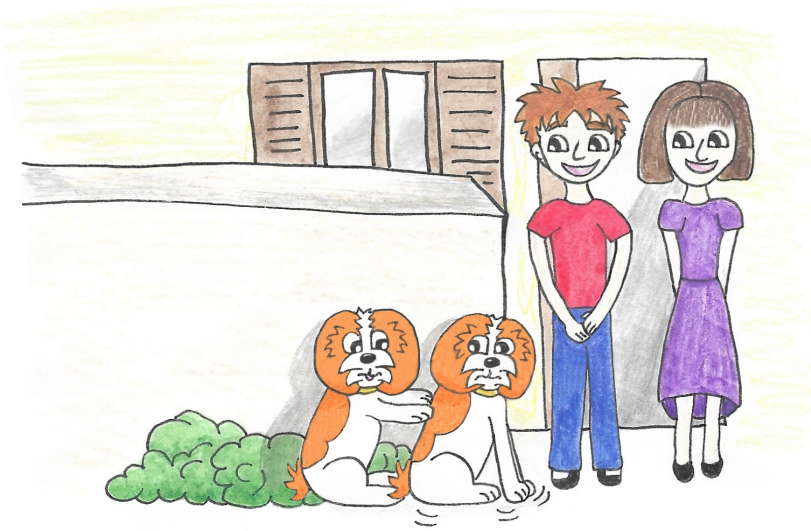

Ecco et Jack arrivèrent devant la maison et Ecco poussa Jack en avant pour qu'il apparaisse aux yeux de tous.

- Ah ! Le voilà ! s'écria Matthew. Ecco, où étais-tu passé ? Cela fait une heure que l'on te cherche partout et Tata Sarah s'impatiente.

La tata s'approcha de Jack et le prit dans ses bras.

- Mon petit Ecco, tu me reconnais ! Nous allons passé une semaine formidable tous les deux. Je t'ai préparé de bons petits plats chez moi.

Matthew prends bien soin de tes parents durant ce voyage et profites en bien, moi, je m'occupe de ton petit chien.

Tata Sarah monta dans sa voiture avec Jack, elle le plaça sur le siège avant passager et s'en alla.

- Papa, Ecco va me manquer ! dit Matthew.
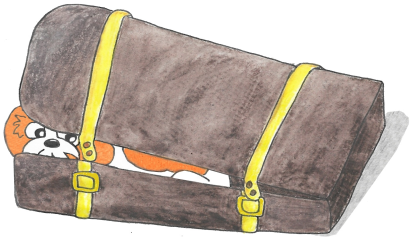
- Je sais mon fils, mais une semaine ce n'est pas très long, tu le retrouveras très vite.